



CALAHONDA BAJO EL MAR



(Más fotos tras el texto)

Nombre común: Platija, tapaculos

Nombre científico: Bothus podas

Otros idiomas  Augenfleckiger  Wide-eyed flounder  Carta

 Rombou podas

Pez plano que ha evolucionado de manera que se posa sobre fondos arenosos en su lado derecho y ha trasladado sus dos ojos al lado izquierdo. Pero las larvas de la especie son "normales", y a las semanas de vida se transforma de la manera dicha. Se mueve con rapidez ondulando su cuerpo y próximo al fondo (no tiene vejiga natatoria). Se alimenta de pequeños invertebrados del suelo y pequeños peces. El lado izquierdo, el no pegado al fondo, tiene manchas para mimetizarse, tiene además la capacidad de adaptar el color de su piel a la del fondo en el que se encuentra.

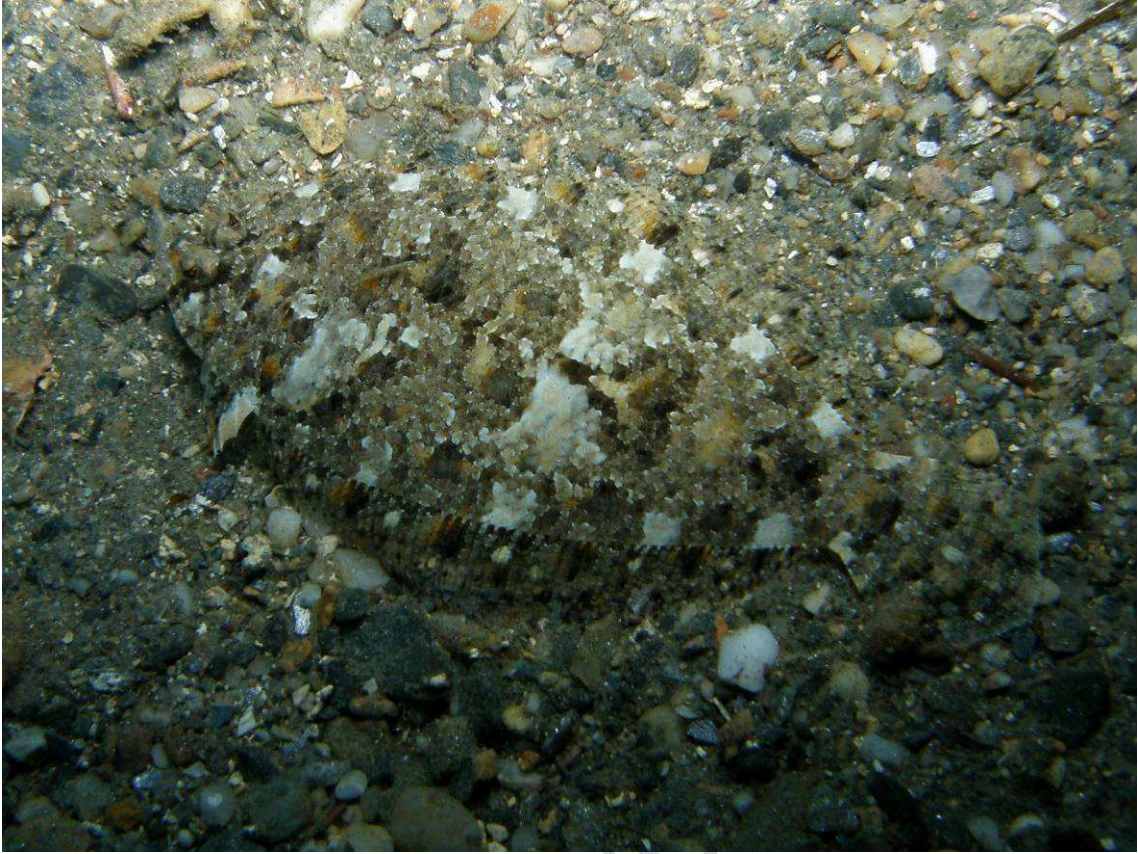



CALAHONDA BAJIO