

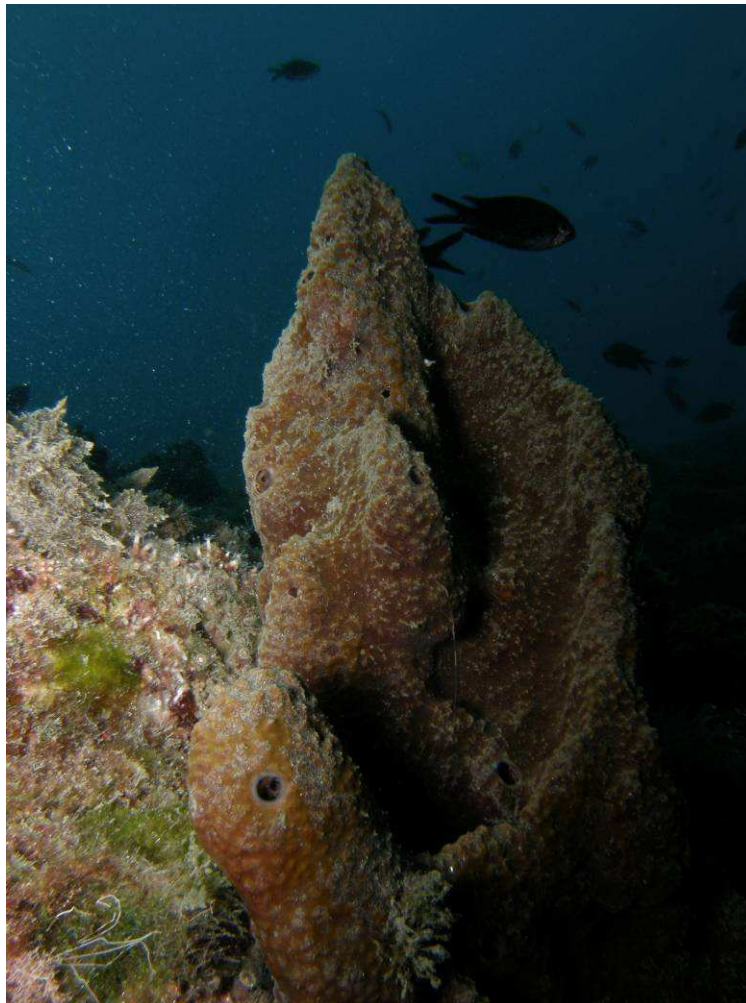





## CALAHONDA BAJO EL MAR



*(Más fotos tras el texto)*

**Nombre común:** Esponja

**Nombre científico:** Sarcotragus fasciculata

 Krustenlederschwamm  Stinker sponge  --

**Otros idiomas**

 Ircinia fibreuse

Esponja masiva con pocos ósculos, casi siempre en forma de chimenea. El grosor de las incrustaciones suele ser pequeño y el tamaño en general de la esponja puede alcanzar los 20 centímetros de diámetro. La superficie está recubierta de numerosas elevaciones cónicas de pequeño tamaño y de tonalidad más clara que el resto del cuerpo. Su consistencia es muy fuerte. Hemos encontrado textos en que la denominan esponja catedral (imaginamos que por la estructura como si fueran torres ).

Se alimentan como el resto de esponjas, filtrando agua que hacen pasar por su cuerpo. Son hermafroditas, que se reproducen sexual y asexualmente.

En muchos trabajos se la denomina *Ircinia fasciculata*; si bien parece que tal denominación actualmente no se considera correcta, se asemeja mucho a otras esponjas de este género, con las que puede llegar a confundirse.

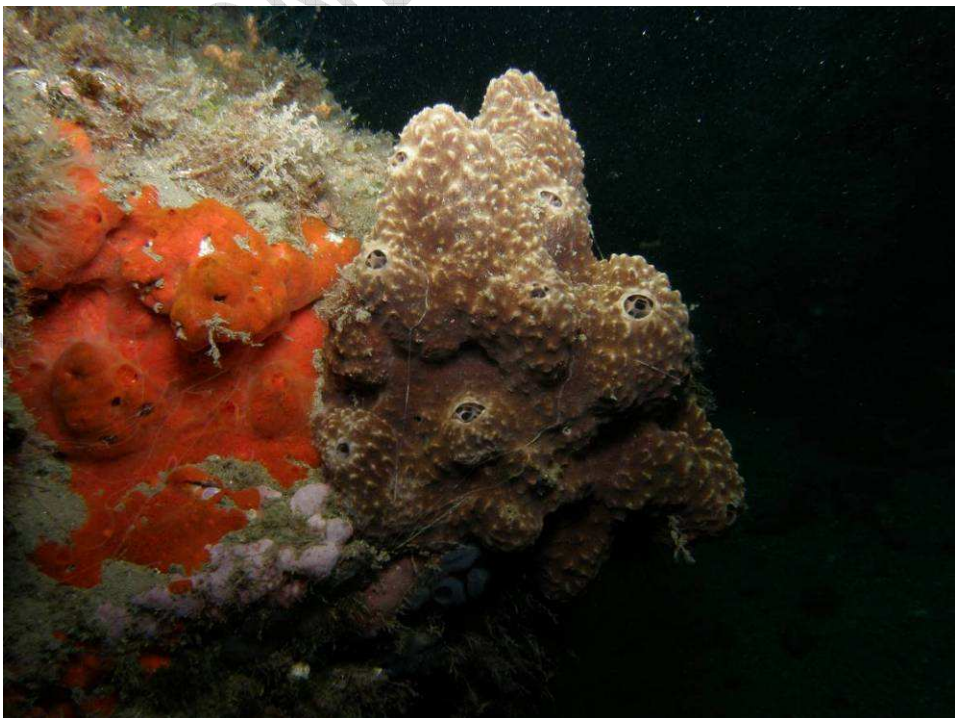

Esponja seccionada (desconocemos el motivo) en el que puede verse algo de su interior.

