CALAHONDA BAJO EL MAR

(Más fotos tras el texto)

CALAHONDA

Nombre común:	Cabracho/ rascacio / escórpora
Nombre científico:	Scorpaena scrofa/ Scorpaena porcus/ Scorpaena notata
Otros idiomas	Grobe rote drachenkopf / kleine drachenkopf/
	Red scorpionfish / black scorpionfish/ small red scorpionfish
	--
	Rascasse rouge/ Rascasse brune/ Rascasse pustuleuse

Son tres peces tan parecidos y difíciles de distinguir que hemos considerado oportuno habar de los tres simultáneamente destacando lo que tienen en común y sobre todo en lo que se diferencian.

Los tres pertenecen a la familia de los escorpénidos, son de color rojizo, tienen las espinas dorsales conectadas a glándulas venenosas; cuando se siente amenazado eriza estas espinas.

Se camuflan muy bien y hay muchos, sin embargo será difícil que accidentalmente posemos nuestra mano en uno de ellos, pues son rapidísimos.

Cazan al anochecer, haciéndolo a la espera. Se alimenta de crustáceos, moluscos y pequeños peces; son muy voraces.

Los **cabrachos** son los mas grandes de los tres (unos 30 cm), y se diferencian en que son los únicos que tienen unas ramificaciones (como si estuvieran despellejados) también debajo de la boca. Es apreciado en la gastronomía

El **rascacio** es más pequeño (hasta 15 cm) y no tiene esos barbillones bajo la boca pero si tiene unos relativamente grandes sobre los ojos. No es apreciado gastronómicamente.

Por último, la **escórpora** tiene esas ramificaciones sobre lo ojos mucho menores, casi inapreciables.

A continuación se insertan fotos de las diferentes especies.

CALAHONDA BAJO EL MAR

Cabracho

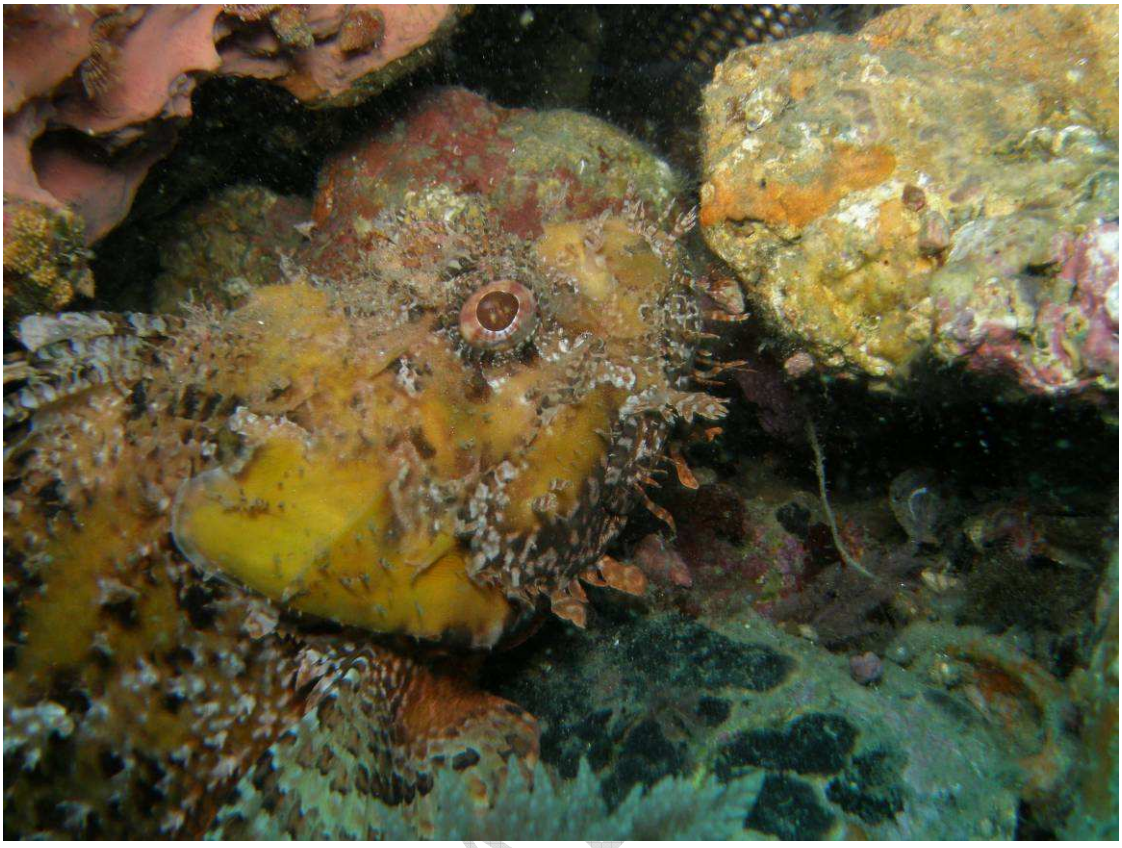

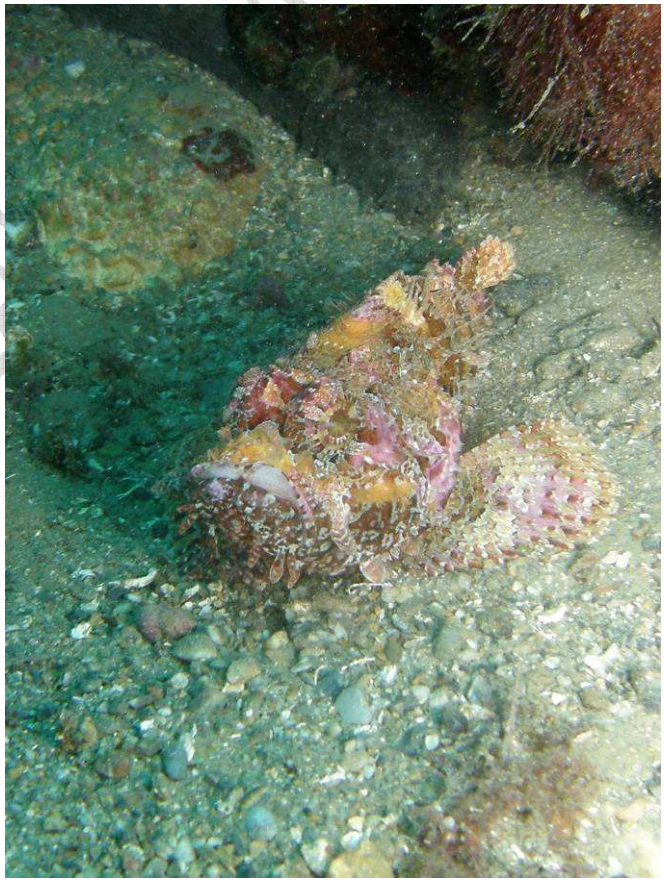

Rascacio

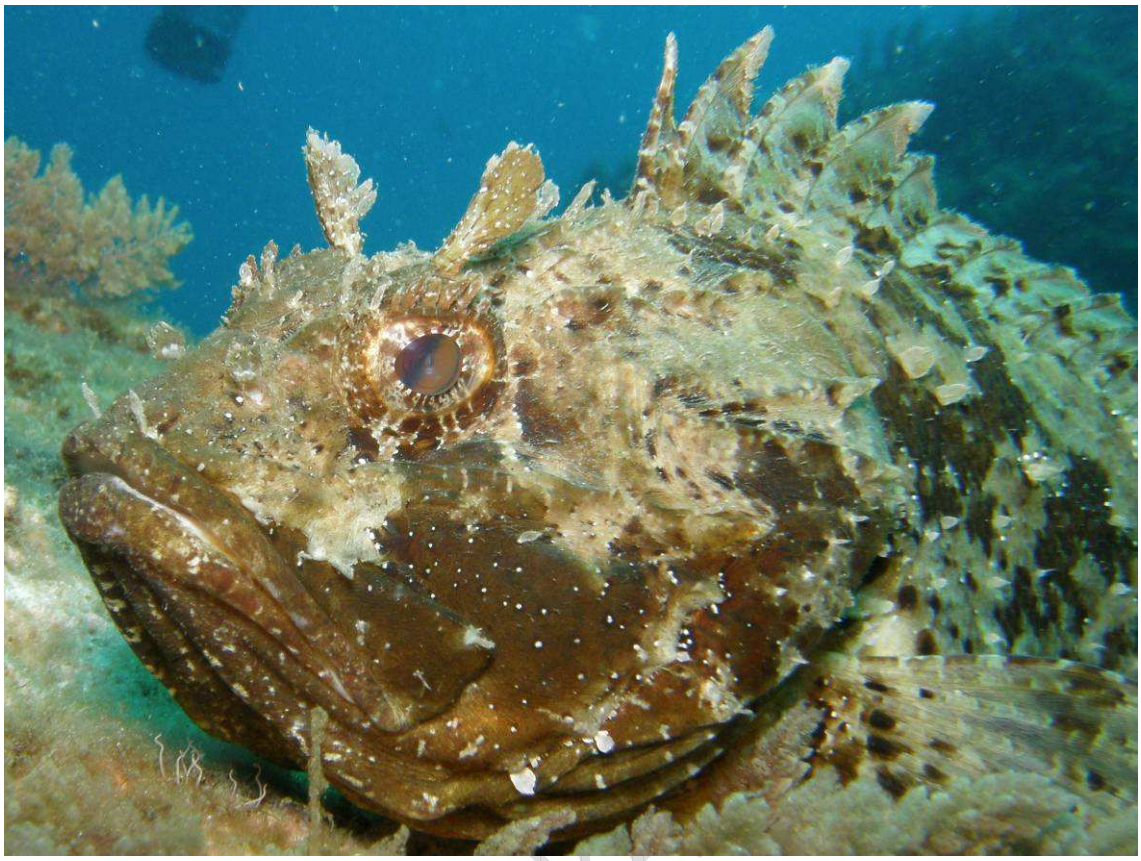

Escórpora

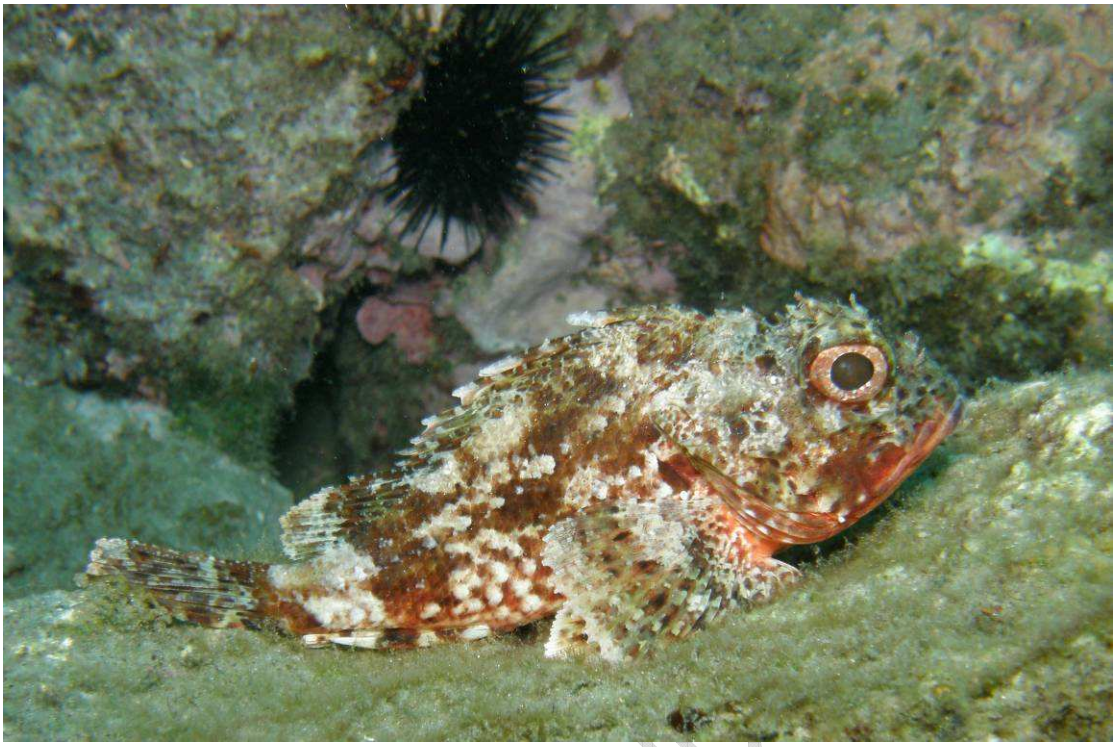

CALAHONDA BAJ