

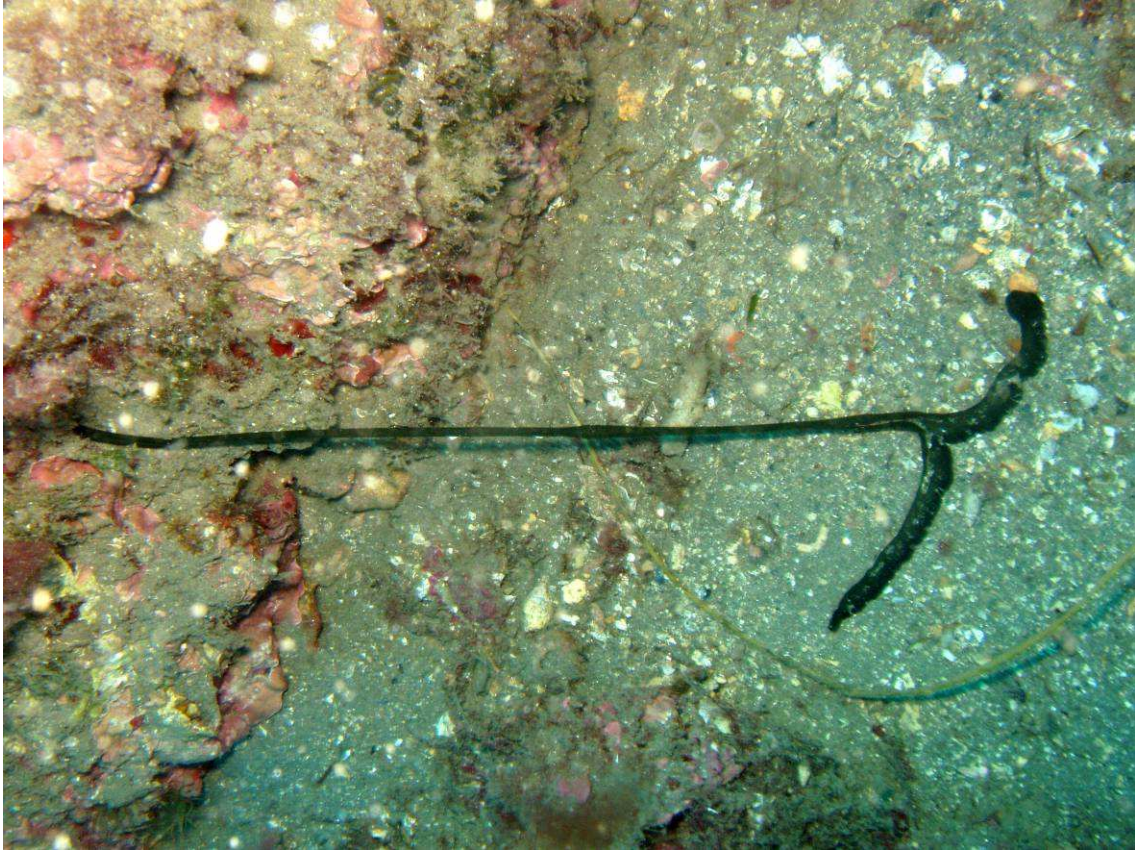

CALAHONDA BAJO EL MAR



(Más fotos tras el texto)

Nombre común: Bonelia

Nombre científico: Bonellia viridis

Otros idiomas  Grüne bonellia  Green bonellia  --  Bonellie verte

Animal de color verde oscuro dividido en dos partes, el tronco que está escondido bajo las rocas y la trompa que termina en una bifurcación ondulada y que puede llegar a medir hasta un metro de longitud. La trompa tiene un canal en el medio.

Se alimenta de partículas que flotan en el agua y que se adhieren a la mucosa que segrega el animal en la trompa, subiendo después por el canal existente en la misma

Son dos los aspectos más llamativos de este animal:

El primero y más visible es la rapidez en que recoge su trompa y se esconde bajo una piedra donde se encuentra el resto de él ante cualquier peligro (por ejemplo, el contacto con un buceador) . O mejor dicho, de ella.

Porque lo que se ve del animal, es siempre una hembra. Libera una serie de larvas sin sexo indefinido; si se encuentra con una hembra, se convierte en macho y la fecunda. Si no es así, al caer en el sustrato se convierte en hembra.



